

Nordansicht

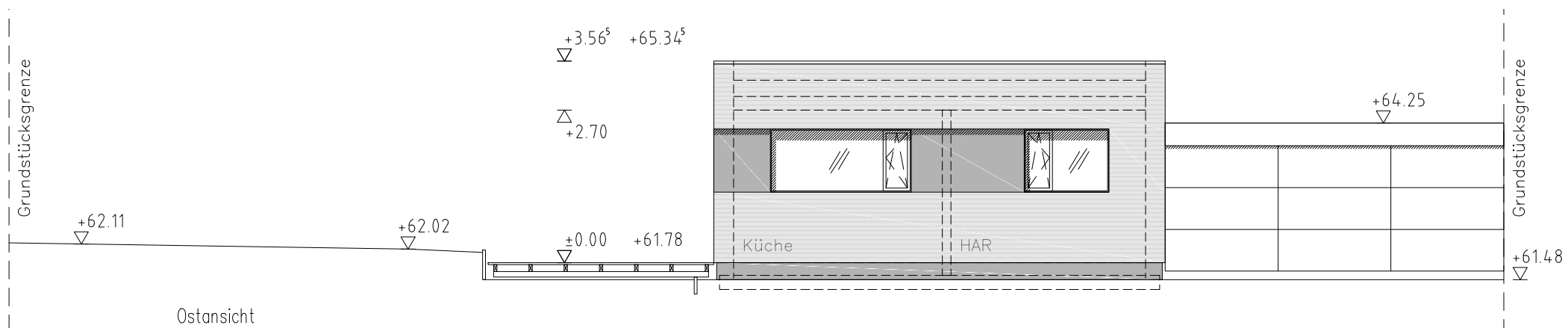

Ostansicht

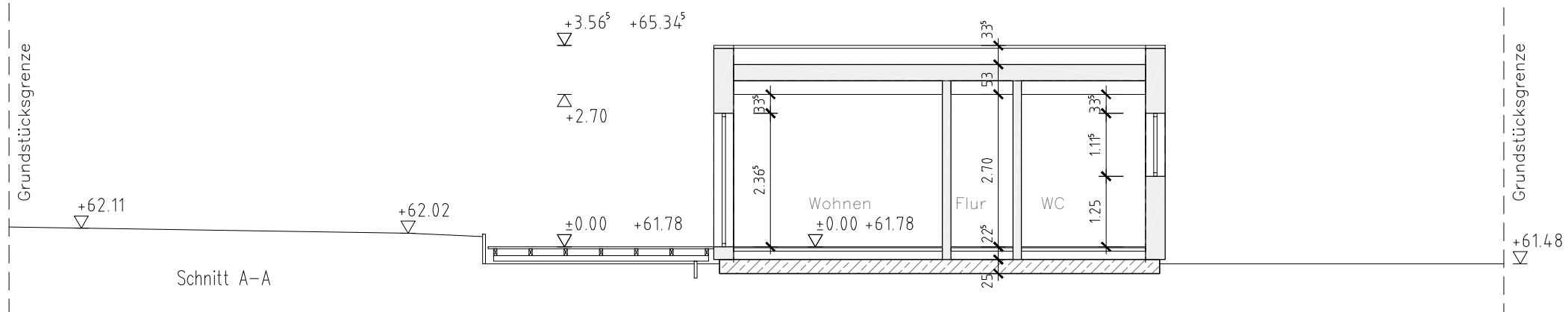

Schnitt A-A

Datum	Änderung:
08.03.16	BRH auf 1,25 geändert, neue Fensterhöhe 1,11

Architekt  
**Holzhaus Architektur**  
 Dipl.-Ing. Architekt Bastian Brakemeier  
 Schneewittchenweg 9  
 51067 Köln

Planinhalt				
Nordansicht / Ostansicht / Schnitt				
Maßstab	Projektnr.	erstellt am:	von	Format
<b>1:100</b>		<b>11.02.2016</b>		<b>A3</b>
Planer	Phase	Zeichnungsnummer	Index	
<b>BBR</b>	<b>04</b>	---	-	
Dateiname:			gedruckt am:	
<b>160308_Layout_04_geanderte_Fensterhoeihen.dwg</b>			<b>08.03.2016</b>	

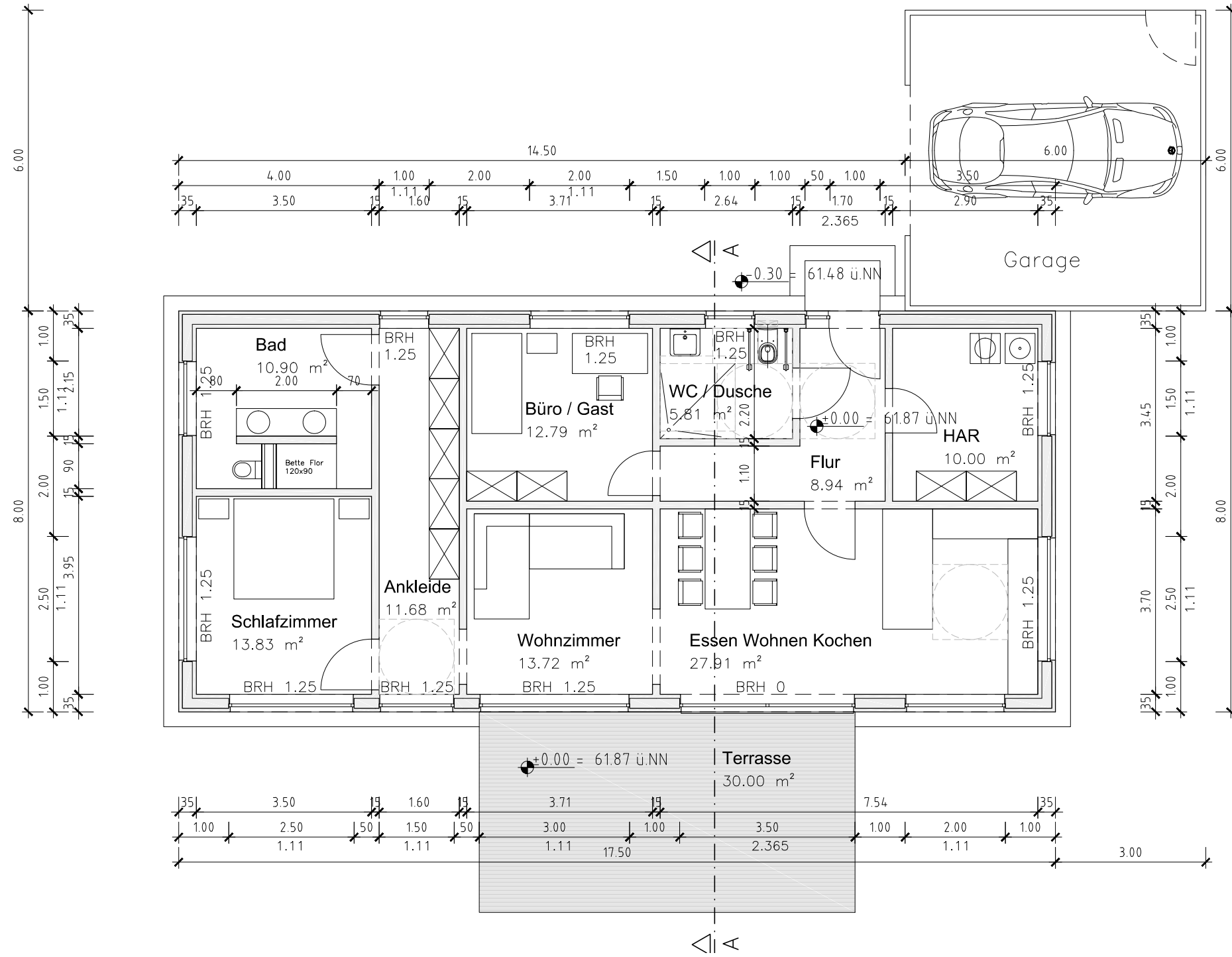

Wohnflächen EG			
Allgemein		Flächenart nach DIN 277	Fläche
Nummer	Name	NF1 Wohnen und Aufenthalt	
010	Bad	●	10.90 m²
011	Schlafzimmer	●	13.83 m²
012	Ankleide	●	11.68 m²
013	Büro / Gast	●	12.79 m²
014	Wohnzimmer	●	13.72 m²
015	Essen Wohnen Kochen	●	27.91 m²
016	Flur	●	8.94 m²
017	WC / Dusche	●	5.81 m²
018	HAR	●	10.00 m²
			115.58 m²

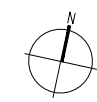

Datum	Änderung:
08.03.16	BRH auf 1,25 geändert, neue Fensterhöhe 1,11

Architekt  
**Holzhaus Architektur**  
 Dipl.-Ing. Architekt Bastian Brakemeier  
 Schneewittchenweg 9  
 51067 Köln

Planinhalt				
<b>Grundriss Erdgeschoss</b>				
Maßstab	Projektnr.	erstellt am:	von	Format
<b>1:100</b>		<b>11.02.2016</b>		<b>A3</b>
Planer	Phase	Zeichnungsnummer	Index	
<b>BBR</b>	<b>04</b>	---	- - - - -	
Dateiname:			gedruckt am:	
<b>160308_Layout_04_geanderte_Fensterhoeihen.dwg</b>			<b>08.03.2016</b>	

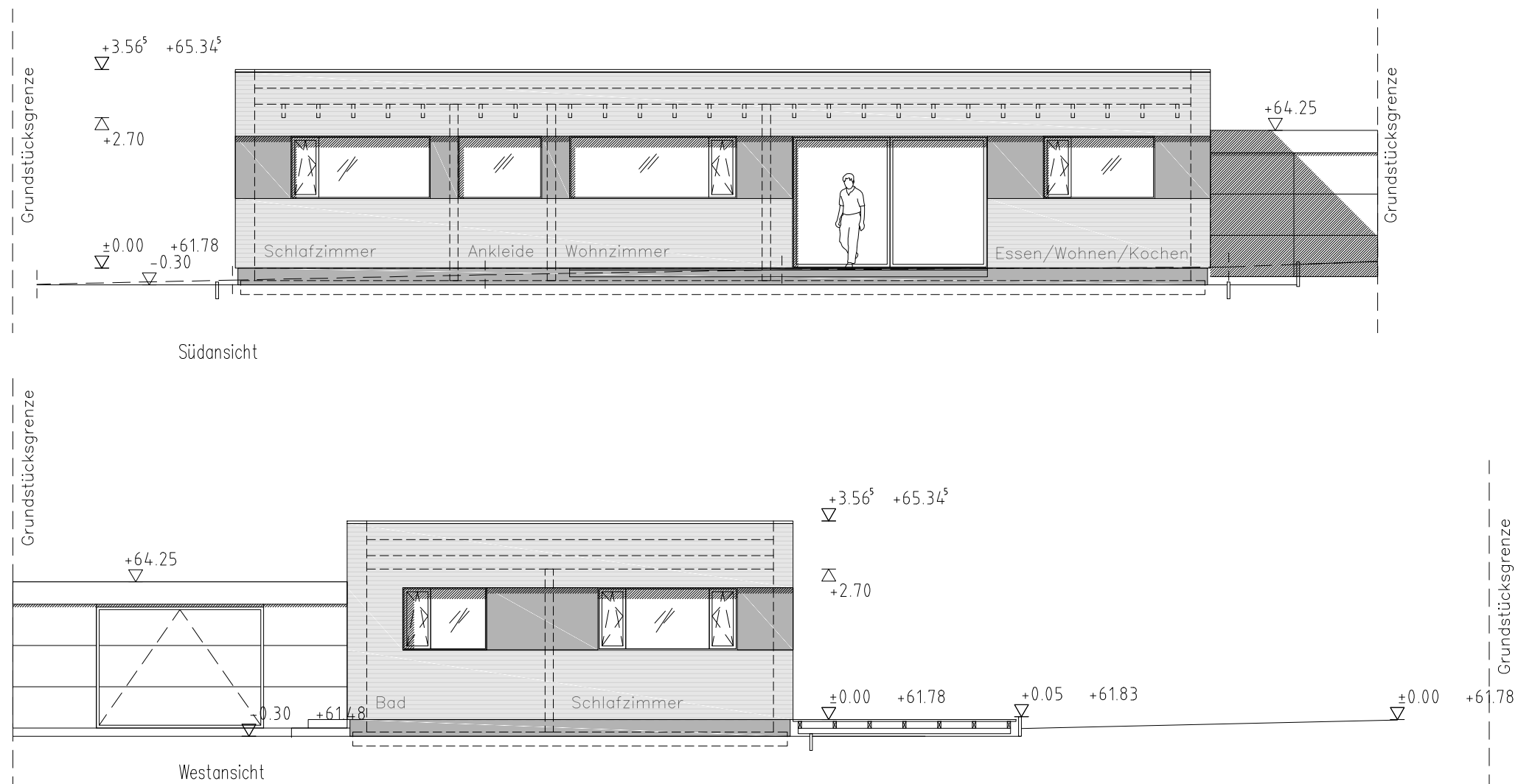

Südansicht

Westansicht

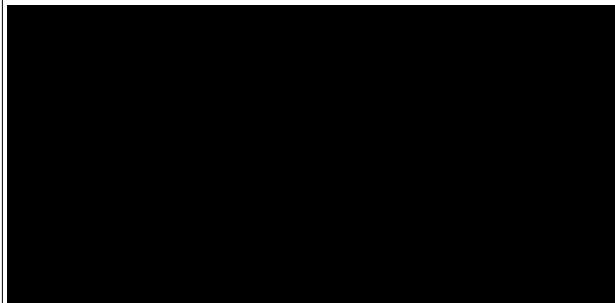

Datum	Änderung:
08.03.16	BRH auf 1,25 geändert, neue Fensterhöhe 1,11

Architekt  
**Holzhaus Architektur**  
 Dipl.-Ing. Architekt Bastian Brakemeier  
 Schneewittchenweg 9  
 51067 Köln

Planinhalt				
<b>Südansicht / Westansicht</b>				
Maßstab	Projektnr.	erstellt am:	von	Format
<b>1:100</b>		<b>11.02.2016</b>		<b>A3</b>
Planer	Phase	Zeichnungsnummer	Index	
<b>BBR</b>	<b>04</b>	---	- - - - -	
Dateiname:			gedruckt am:	
<b>160308_Layout_04_geanderte_Fensterhoeihen.dwg</b>			<b>08.03.2016</b>	